

PLAN TOPOGRAFIC
SCARA 1:500

INVENTAR DE COORDONATE

Nr. Pct.	Coordonate pct.de contur		Lungimi laturi D(i,i+1)
	X [m]	Y [m]	
3	475044.653	207611.665	27.765
6	475050.797	207584.588	34.980
1	475084.918	207592.292	27.810
2	475078.764	207619.413	34.980
S(412291)=972.02mp P=125.536m			

O. C. P. I. TIMIȘ
Prezentul document recepționat este valabil însoțit de procesul verbal de recepție nr. 5120 din 22.10.2024 Documentație nr.253655/ 22.10.2024

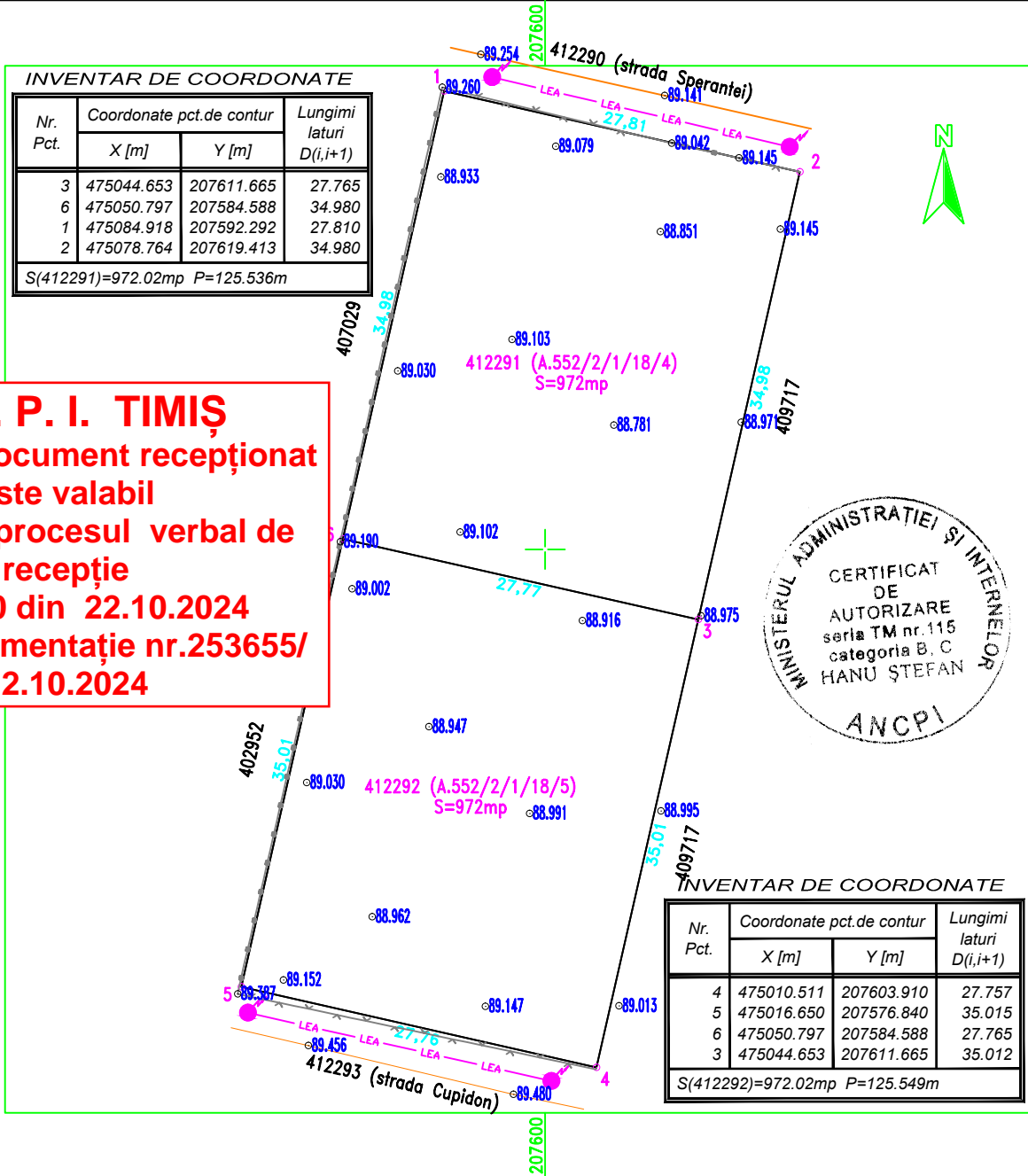

INVENTAR DE COORDONATE

Nr. Pct.	Coordonate pct.de contur		Lungimi laturi D(i,i+1)
	X [m]	Y [m]	
4	475010.511	207603.910	27.757
5	475016.650	207576.840	35.015
6	475050.797	207584.588	27.765
3	475044.653	207611.665	35.012
S(412292)=972.02mp P=125.549m			

Sistem de coordonate–STEREOGRAFIC 1970; Sistem de referinta nivelitic–MAREA NEAGRA 1975

SITUATIA CONFORM CARTILOR FUNCIARE

NR. C.F.	NR. CADASTRAL	DESCRIEREA IMOBILULUI	SUPRAFATA (mp)	PROPRIETATEA	SARCINI
412291	412291 (A.552/2/1/18/4)	Teren in intravilan	972	TUCASA RESIDENCE S.R.L. - incheiere nr. 5075/11.01.2023	NU SUNT
412292	412292 (A.552/2/1/18/5)	Teren in intravilan	972	TUCASA RESIDENCE S.R.L. - incheiere nr. 5090/11.01.2023	NU SUNT

HANU STEFAN

CERTIFICAT AUTORIZARE Categoria B,C Seria TM, Nr. 0115

TIMISOARA-300415, str. Mures, nr. 3, sc. A, ap. 10
telefon 0744435934
e-mail: hanustefan@yahoo.com

Denumire proiect: Documentatie cadastrala pentru receptia planului topografic necesar elaborarii PUZ pentru imobilele cu nr. cadastrale A.552/2/1/18/4 (inscris in CF nr. 412291–Giroc) si A.552/2/1/18/5 (inscris in CF nr. 412292–Giroc), situate in intravilanul comunei Giroc
Beneficiar: TUCASA RESIDENCE S.R.L.

SEF PROIECT		Scara	
INTOCMIT	Stefan HANU	1:500	PLAN TOPOGRAFIC
DESENAT	Stefan HANU	-	INVENTARE DE COORDONATE
VERIFICAT		Data:	SITUATIA CONFORM C.F.
		01.10.2024	Plansa nr. 1