

PLAN DE SITUATIE

Sc.1:1000

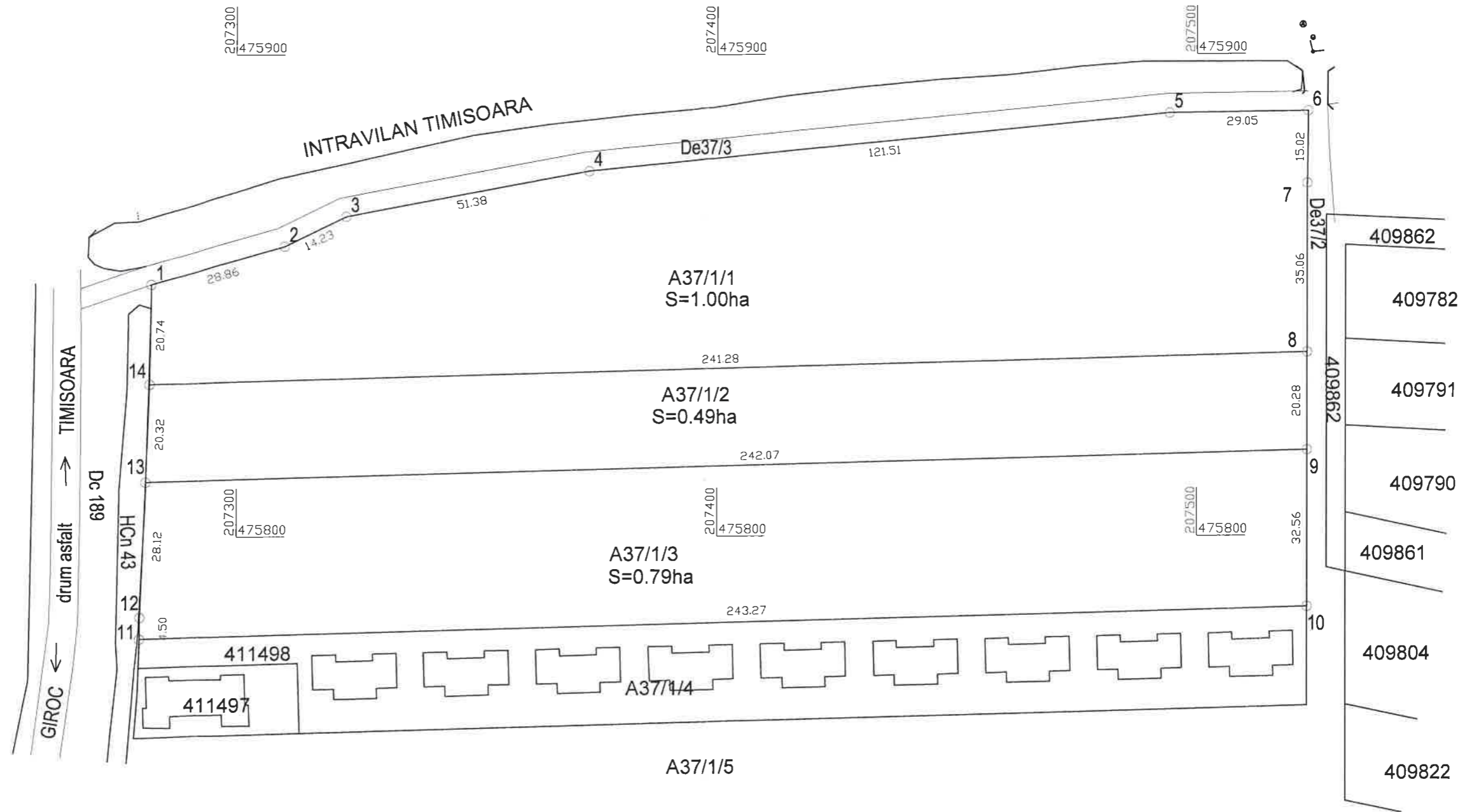

Inventar de coordonate - Sistem Stereo'70

| Nr. | Nord(m) | Est(m) |
|-----|------------|------------|
| 1 | 475852.349 | 207282.085 |
| 2 | 475860.166 | 207309.864 |
| 3 | 475866.387 | 207322.656 |
| 4 | 475875.766 | 207373.172 |
| 5 | 475887.71 | 207494.095 |
| 6 | 475888.101 | 207523.139 |
| 7 | 475873.08 | 207522.945 |
| 8 | 475838.018 | 207522.911 |
| 9 | 475817.736 | 207522.891 |
| 10 | 475785.173 | 207522.859 |
| 11 | 475778.724 | 207279.678 |
| 12 | 475783.219 | 207279.738 |
| 13 | 475811.314 | 207280.907 |
| 14 | 475831.617 | 207281.711 |



| | | | |
|--------------------------------------------------------------------------------------------|----------------------|---------------------------------------------------------------------------------------------------------------------|--------------------|
| S.C. DAFIR CADCONSULT S.R.L. str. C-tin cel Mare nr 6, Tel. 0256/493463, 0723/169775 | | Documentatie topografica pentru obtinere CU - PUZ pentru parcelele cu nr cad.: A37/1/1, A37/1/2, A37/1/3 - Giroc | Proiect nr. |
| | | BENEFICIAR: SC WIDMANN DEVELOPMENT SRL | Plansa nr. 1 din 2 |
| SEF PROIECT | Ing. TRANDAFIR SANDU | Scara: 1:1000 | PLAN DE SITUATIE |
| MASURAT | Ing. TRANDAFIR SANDU | | |
| DESENAT | Ing. TRANDAFIR SANDU | | |
| VERIFICAT | Ing. TRANDAFIR SANDU | Data: Oct. 2015 | |

PLAN PARCELAR
Scara 1:2000

PLAN DE ÎNCADRARE ÎN ZONĂ
Scara 1:10000

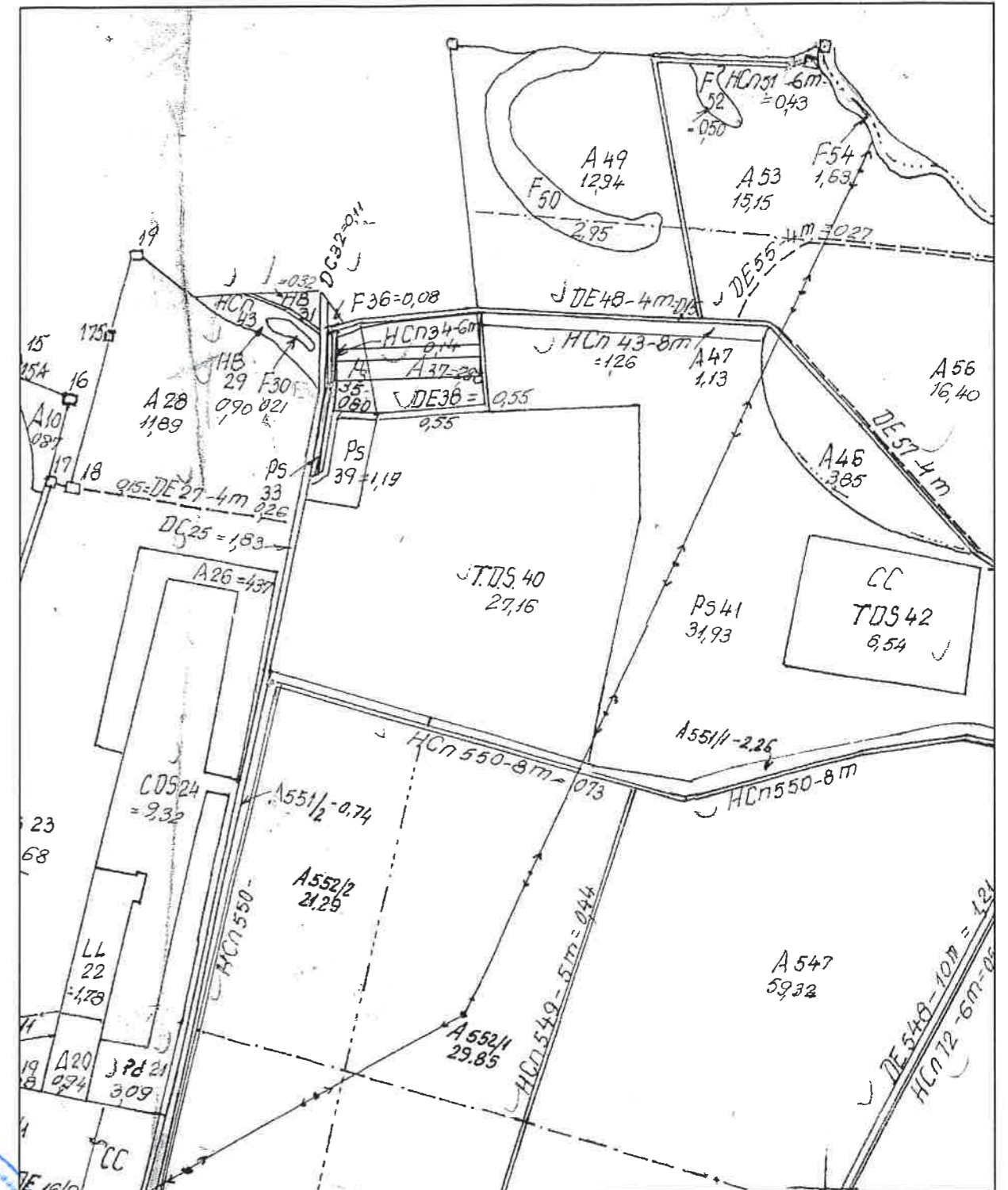
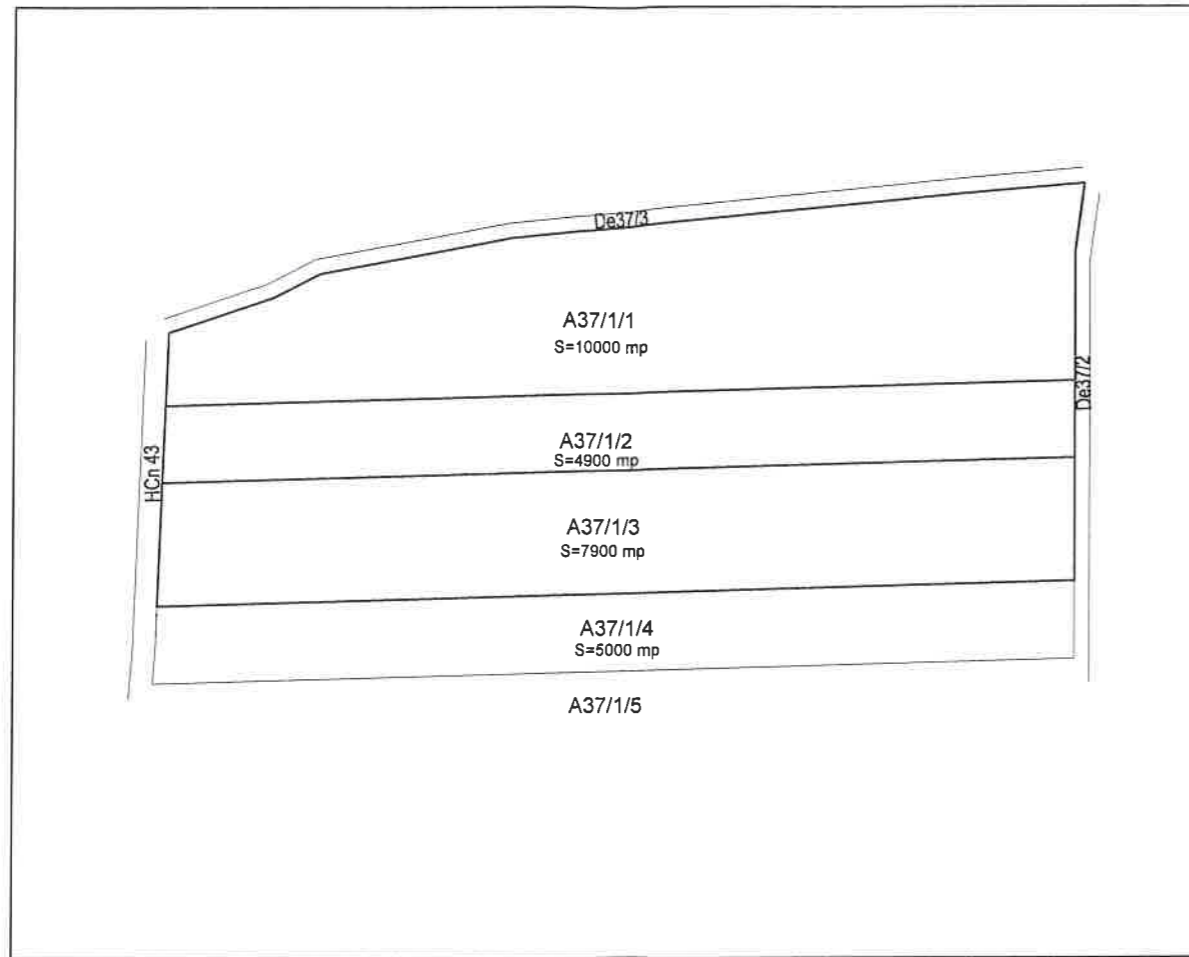

S.C. DAFIR CADCONSULT S.R.L.
str. C-tin cel Mare nr 6,
Tel. 0256/493463, 0723/169775

Documentatie topografica pentru obtinere CU - PUZ
pentru parcelele cu nr cad.: A37/1/1, A37/1/2, A37/1/3 - Giroc

Proiect
nr.
11/15
Plansa
nr.
2 din 2

BENEFICIAR: SC WIDMANN DEVELOPMENT SRL

| | |
|-------------|----------------------|
| SEF PROIECT | Ing. TRANDAFIR SANDU |
| MASURAT | Ing. TRANDAFIR SANDU |
| DESENAT | Ing. TRANDAFIR SANDU |
| VERIFICAT | Ing. TRANDAFIR SANDU |

Scara:
1:2000
1:10000

Data: Oct. 2015

PLAN PARCELAR
PLAN DE ÎNCADRARE ÎN ZONĂ